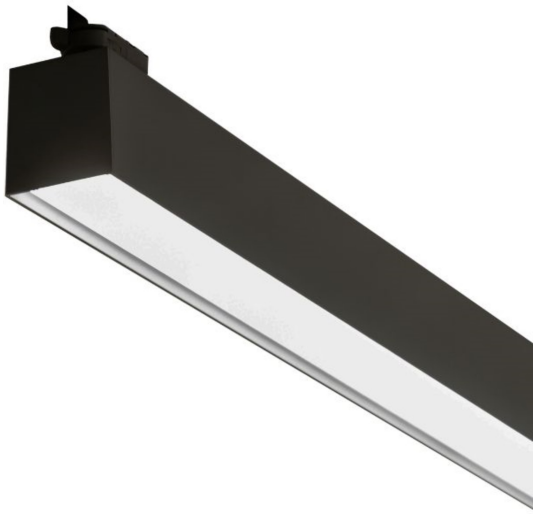

FLOW TRK 16 MP SV 3/4K

E7029340

Flow är framtagen med design, funktion och enkel installation som ledord och passar för kontor och andra typer av offentliga miljöer. Armaturen har ställbar färgtemperatur 3000K/3500K/4000K, justerbart ljusflöde via DIP-switchar och hög färgåtergivning med CRI > 90 (R9 > 50). Flow track har en direkt ljusfördelning och är försedd med Global Trac Pro-adapter för 3-fasskena. Det ger en flexibel installationsform för befintliga projekt där 3-fasskena redan finns installerad eller där man vill kunna flytta belysningen när man möblerar om, t.ex. butik eller kontor. Stomme av aluminium. Mikroprismatisk "snap-in" bländskydd. Utbytbar LED-insats som fästs med magneter. Fabriksinställning: 1400 mA, 7200 lm, 62,5 W.

Ljustekniska data	
Bibehållet ljusflöde vid genomsnittlig livslängd 100 000 tim (25 °C omgivning)	90 %
Bibehållet ljusflöde vid genomsnittlig livslängd 50 000 tim (25 °C omgivning)	100 %
Flimmervärde Pst LM	0.001
Färgbeständighet (McAdam ellipse)	SDCM3
Färgtemperatur	3000...4000 K
Färgtemperatur justerbar	Lägen
Färgtolkningsindex (CRI/Ra)	90-100
Ljusfördelning	Symmetrisk
Ljuskälla	LED (utbytbar)
Ljusuttag	Direkt
Nominellt ljusflöde (IEC 62722-2-1)	6690...7200 lm
Elektriska data	
Drivdon	LED-drivdon (konstantström)
Drivdon ingår	Ja
Effektfaktor	0.97
Justering ljusflöde	Lägen
Konstant ljusflöde (CLO)	Nej
Ljusutbyte	115...116 lm/W
Lämplig för lampeffekt	58...62.5 W
Max. antal armaturer per automatsäkring B10 (MCB)	26
Max. antal armaturer per automatsäkring B16 (MCB)	41
Max. antal armaturer per automatsäkring C16 (MCB)	41
Max. antal don MCB C10A	26
Märkspänning	220...240 V
Märkström	1300...1400 mA
Spänningstyp	AC

Elektriska data (forts)	
Stroboskopeffektvärde SVM	0.004
Bredd	74 mm
Höjd/Djup	82 mm
Längd	1600 mm
Armatur med begränsad yttemperatur "D" (EN 60598-2-24)	Nej
Bluetoothstyrd	Nej
Dimmer med tryckknapp	Nej
Dimning bakkant (phase cut-off)	Nej
Dimning DALI-2	Nej
Dimning framkant (phase cut-on)	Nej
Dimningsbar	Nej
Kapslingsklass (IP)	IP20
Skyddsklass (IEC 61140)	I
Slagtålighet (IK)	IK08
Utbytbart drivdon	Ja
Färg hus/kapsling/stomme	Svart
Material hus/kapsling/stomme	Aluminium
Material Kupa/Kåpa	Plast (strukturerat)
Med ljuskälla	Ja
Med rörelsesensor	Nej
Typ anslutning	Strömskenadapter
Typ av kabeldragning	Avslutning
Vikt	3.3 kg

Måttritning